

En Bref

Intercommunalité : Communauté de communes de Ussel-Meymac Haute-Corrèze

Nombre d'habitants : 2579

Densité démographique : 29,6 hab/km²

Nombre de propriétaires forestiers : 534

Surface forestière moyenne : 7 ha/propriétaire

Surface de la commune : 8726 ha
91 % de forêt privée

Surface forestière : 5362 ha

Taux de boisement : 61%

Présence de sites Natura 2000 :

Landes et zones humides de la Haute-Vézère (617 ha)

ZPS du Plateau de Millevaches (3255 ha)

• **Couverture forestière par type de peuplements :**

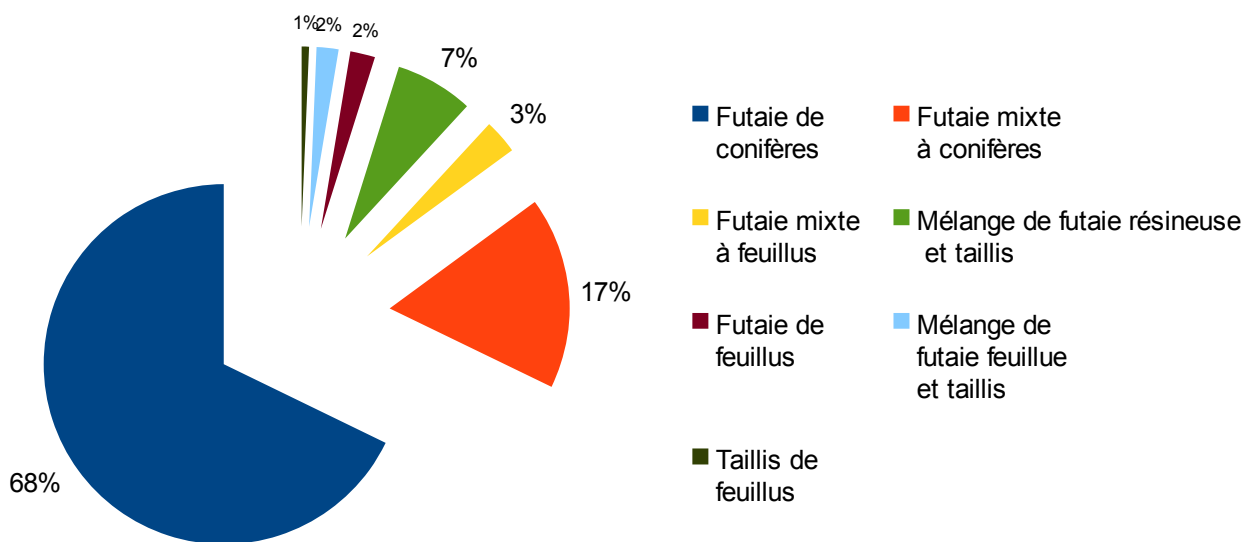

| | Futaie de conifères | Futaie mixte à conifères | Futaie mixte à feuillus | Mélange de futaie résineuse et taillis | Futaie de feuillus | Mélange de futaie feuillue et taillis | Taillis de feuillus | Total |
|--------------|---------------------|--------------------------|-------------------------|--|--------------------|---------------------------------------|---------------------|---------|
| Surface (ha) | 3637 | 925 | 165 | 376 | 119 | 106 | 35 | 5363 ha |

Tableau 1 : Répartition de la couverture forestière par type de peuplements (source IFN, 2003)

- **Caractéristiques de la propriété forestière :**

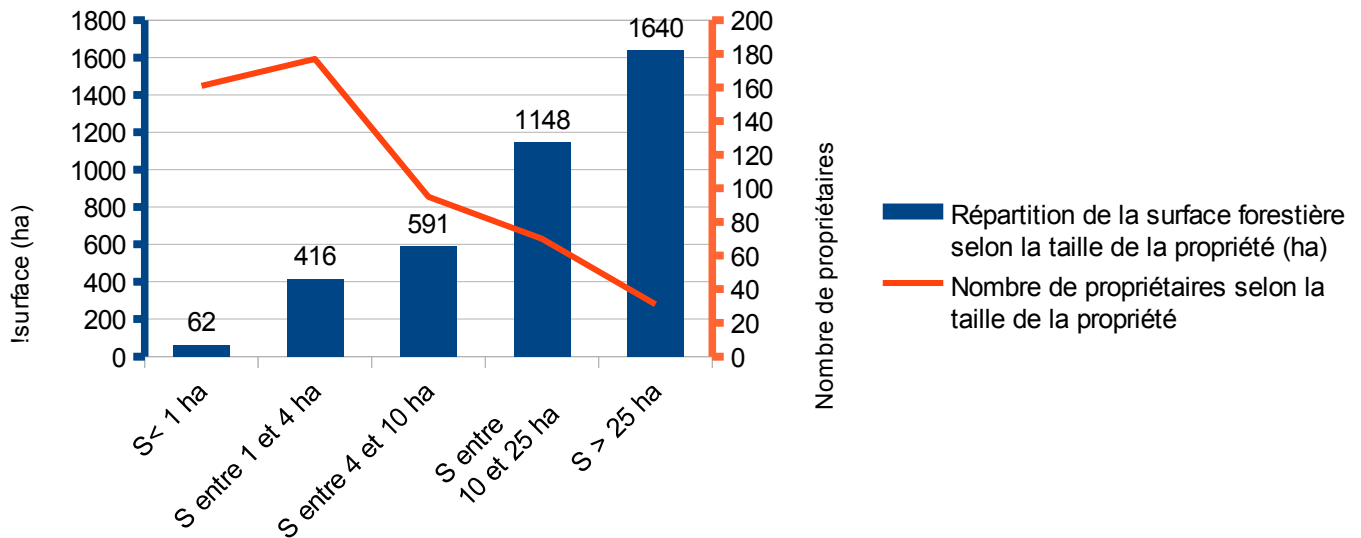

| Commune | Surface | Surface boisée | Forêt publique | | Forêt privée disposant de | | | % de forêt disposant de document de gestion durable |
|---------|---------|----------------|-------------------------------|-------------------------|---------------------------|-------|--------|---|
| | | | Surface forêt gérée par l'ONF | % forêt gérée par l'ONF | PSG | RTG | CBPS | |
| Meymac | 8726 ha | 5362 ha | 496 ha | 9 % | 1311 ha | 59 ha | 178 ha | 38 % |

Tableau 2 : Modes de gestion de la propriété forestière sur le commune de Meymac

- **Quelques informations sur la chouette de Tengmalm**



Figure 1 : Chouette de Tengmalm
Crédit photo : Jean-Louis Corsin

La **chouette de Tengmalm** est un petit rapace nocturne forestier. Sa taille n'excède pas 30 cm pour un poids de 110 à 130 g. Elle niche au sein de massifs forestiers de plusieurs centaines d'hectares d'un seul tenant, dans d'anciennes loges de pic noir. Elle se nourrit de petites proies, principalement des micro-mammifères forestiers.

On dénombre 1 500 à 2 500 couples en France et 36 800 à 70 900 (hors Russie) en Europe. L'effectif est stable à fluctuant pour la France mais en fort déclin en Europe. En Limousin, 4 à 10 couples sont contactés chaque année, principalement sur les communes du PDM*. Son statut est donc fragile sur ce territoire, ce qui justifie des mesures de conservation en sa faveur.

Cette espèce emblématique du territoire est dépendante de la conservation des peuplements qui constituent son habitat. Le maintien de 1 à 3 ha de hêtres âgés pour 100 ha paraît suffisant pour maintenir l'espèce, dans la mesure où les arbres à cavités sont conservés (10 arbres à cavités pour 100 ha). (Source : SEPOL)

La chouette de Tengmalm est protégée au titre de l'annexe 1 de la directive oiseaux (protection de la commission européenne) et bénéficie d'une protection totale sur le territoire français depuis l'arrêté ministériel du 17 avril 1981 relatif aux oiseaux protégés sur l'ensemble du territoire



Figure 2 : arbres à loges
Crédit photo : Parc Naturel Régional de Millevaches en Limousin



* PDM : Plan de Développement de Massif « Chouette de Tengmalm »

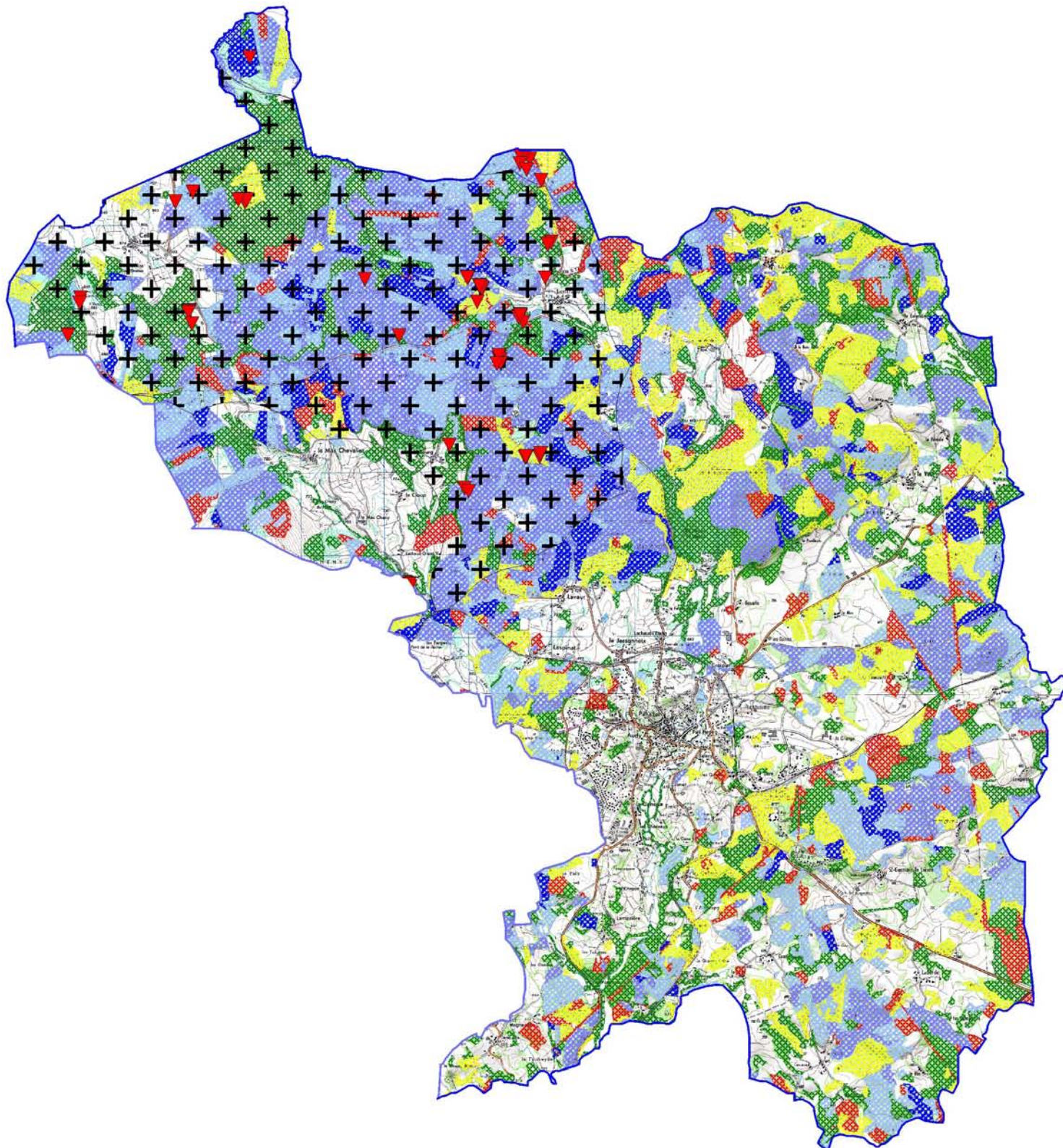

- Carte de répartition des grands ensembles forestiers avec données ornithologiques

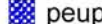

Légende

Données peruplements forestiers

-  Jeunes plantations résineuses
-  Plantations résineuses en développement
-  peuplements résineux murs

-  Peuplements feuillus
-  Peuplements mixtes (feuillus et résineux)
-  Coupes rases et fourrés

Données ornithologiques

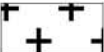
-  Observation de loges de Pic Noir
-  Zone de présence de la Chouette de Tengmalm

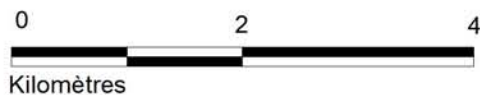

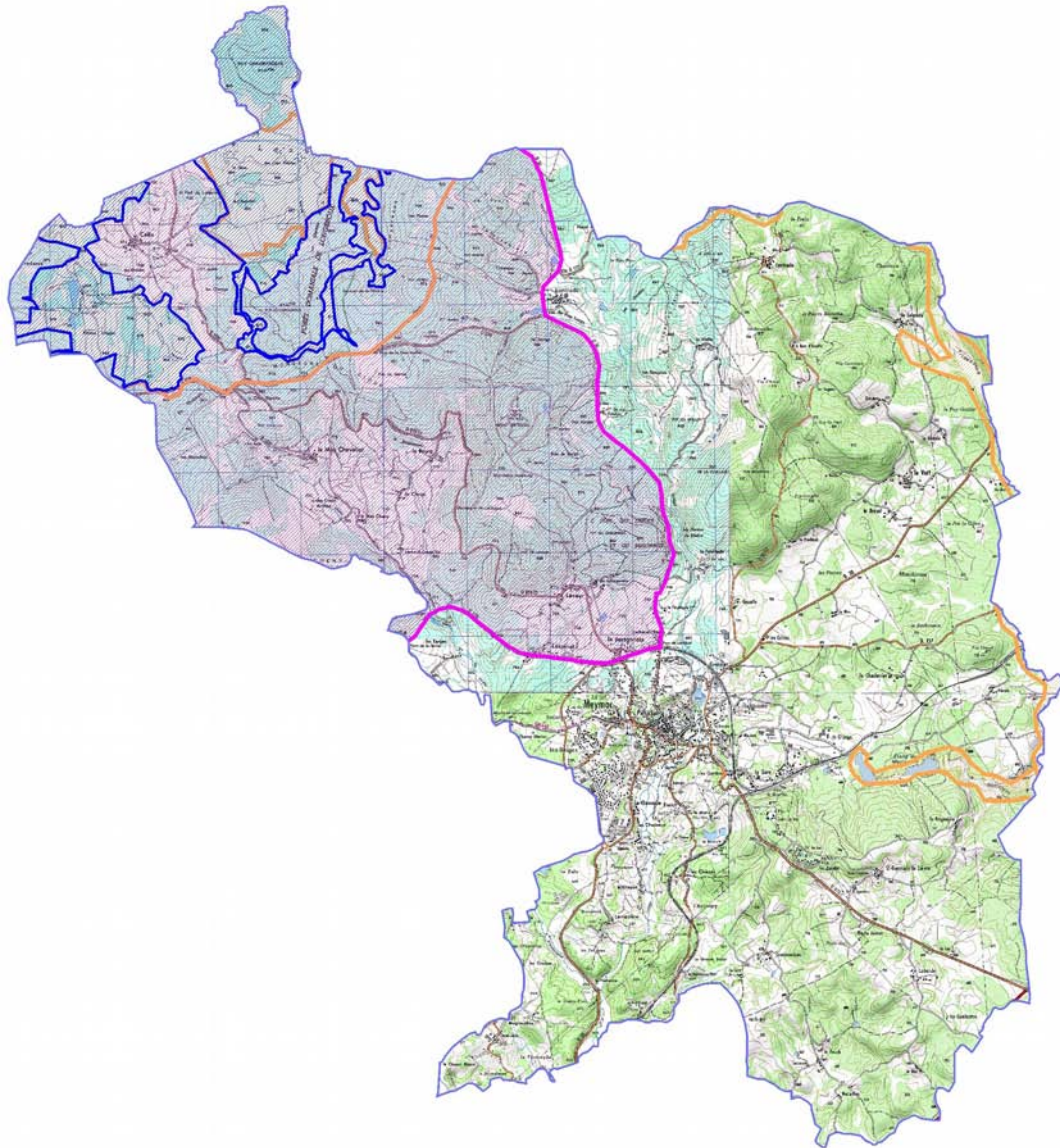

Données:
 SCAN25©-© IGN - 2007
 Parc Naturel Régional de Milleval en Limousin
 Cabinet d'expert Forestiers Riboulet
 Centre Régional de la Propriété Forestière

- Carte des sites Natura 2000 et ZNIEFF (Zone Naturelle d'Intérêt Écologique, Faunistique et Floristique).



Légende

Sites Natura 2000

-  Zone spéciale de conservation
-  Zone de Protection Spéciale du Plateau de Millevaches

ZNIEFF

-  ZNIEFF de type 1 et 2

Données:
SCAN25©-© IGN - 2007
DREAL Limousin



| Sites Natura 2000 | ZPS du plateau de Millevaches | Landes et zones humides de la Haute-Vézère | Total (en ha) |
|----------------------|--|--|---------------|
| Structure animatrice | Parc Naturel Régional de Millevaches en Limousin | Conservatoire des Espaces Naturels du Limousin | |
| Meymac | 3255 | 617 | 3872 |

Tableau 3 : Zonages environnementaux sur la commune de Meymac

Le Plan de Développement de Massif est financé par l'Europe, la Région Limousin et le Parc Naturel Régional de Millevaches en Limousin

Juillet 2013



Centre Régional de la Propriété Forestière – Antenne d'Egletons – 1, rue de Soudeilles – 19300 EGLETONS
Téléphone : 05-55-93-96-50 Courriel : egletons@crpf.fr

Parc Naturel Régional de Millevaches en Limousin – Maison de Millevaches – 20, Place des Porrots – 19250 MEYMAC
Téléphone : 05-55-95-10-01 Site internet : www.pnr-millevaches.fr